

# CALENDARIO OLIMPIADAS 2019

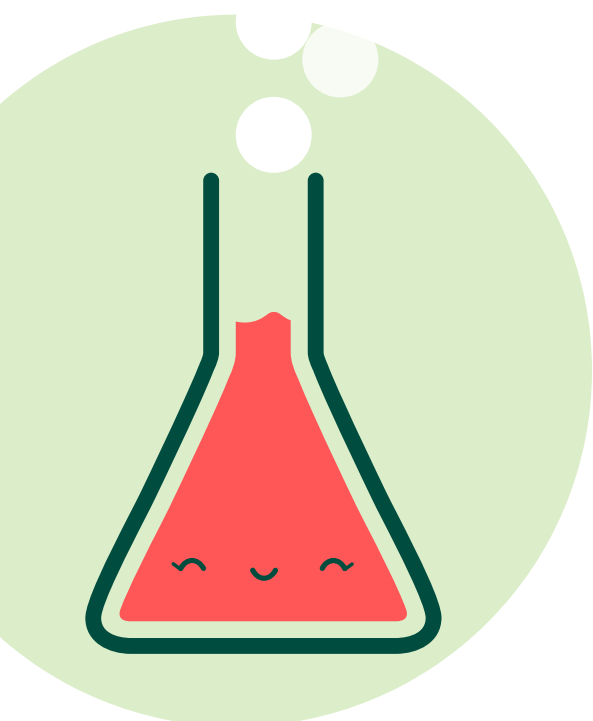

## ENERO

**26 de enero. OMIJAL (Olimpiada de Informática del Estado de Jalisco).**  
Eliminatoria para preparatoria. Sede:  
Universidad Panamericana.  
<http://omijal.org/>

## FEBRERO

**Última semana del mes. Olimpiada Nacional de Química.**  
Sede: Guanajuato.

## MARZO

**9 de marzo. Olimpiada Matemática Femenil de Jalisco.**  
Sede: Escuela Politécnica Guadalajara.  
**22 de marzo. Fase Estatal de la Olimpiada Internacional de Lógica.**  
Sede: E. P. R. de Tepatitlán.  
**23 de marzo. Olimpiada Regional de Matemáticas.**  
Sedes: Por definir.  
**31 de marzo al 3 de abril. IMLAT 2019 (Proyecto Multimedia).**  
Sede: Universidad Autónoma de Guadalajara (UAG).

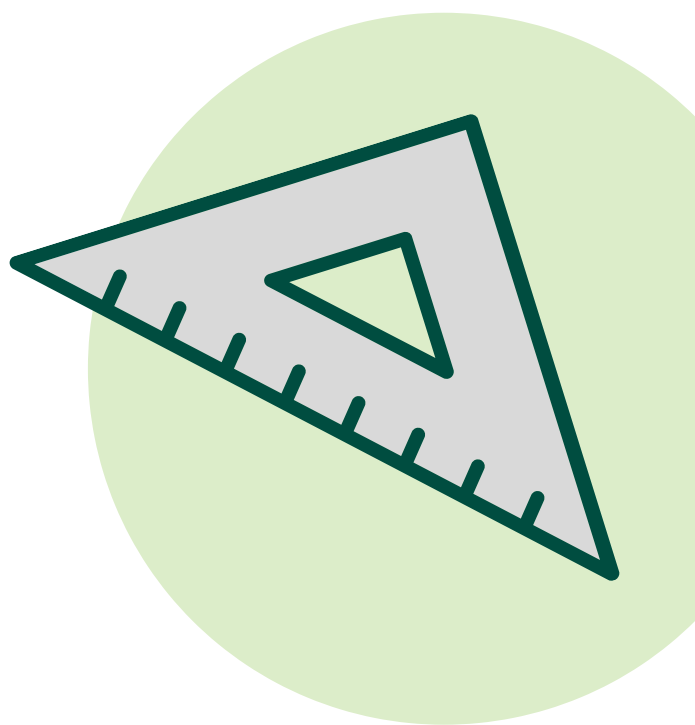

## ABRIL

**Día por definir. Olimpiada Regional de Física.**  
Sedes: Por confirmar.  
**12 de abril. Olimpiada Regional de Biología.**  
Sedes: Por Confirmar.

## MAYO

**Primera semana del mes. OMI (Olimpiada Mexicana de Informática. Fase Nacional.)**  
Sede: Culiacán, Sinaloa.  
**16 al 19 de Mayo. Olimpiada Internacional de Filosofía.**  
Sede: Roma, Italia.  
**24 de mayo. Concurso Estatal de Aparatos y Experimentos de Física.**  
Sede: Por Confirmar.



# CALENDARIO OLIMPIADAS 2019

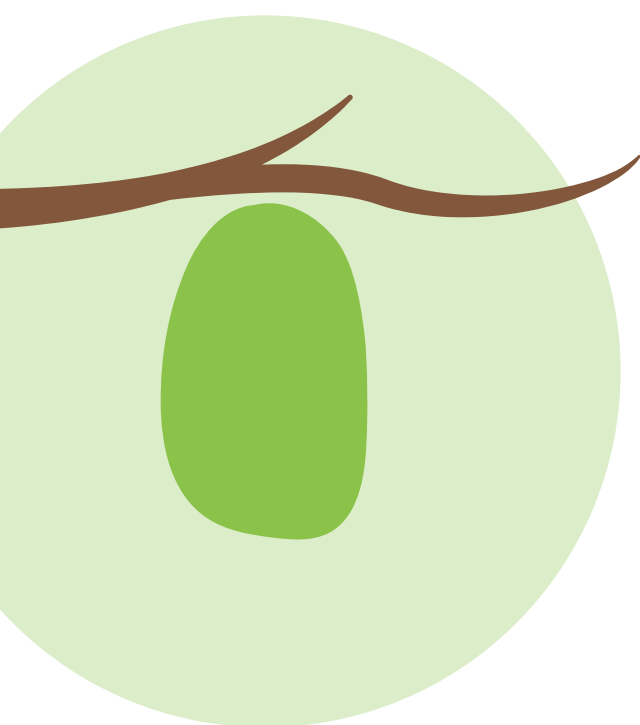

## JUNIO

**13 de junio. Olimpiada Estatal de Biología.**

Sede: Por confirmar.

**Día por definir. Olimpiada Estatal de Matemáticas.**

Sede: Por Confirmar.

**Fecha por definir. Código Ciencia.**

Sede: Por confirmar.

<http://www.codigociencia.org/>

## JULIO

**Día por confirmar. Olimpiada Estatal de Física.**

Sede: Por confirmar.

## AGOSTO

**Actividades por confirmar.**

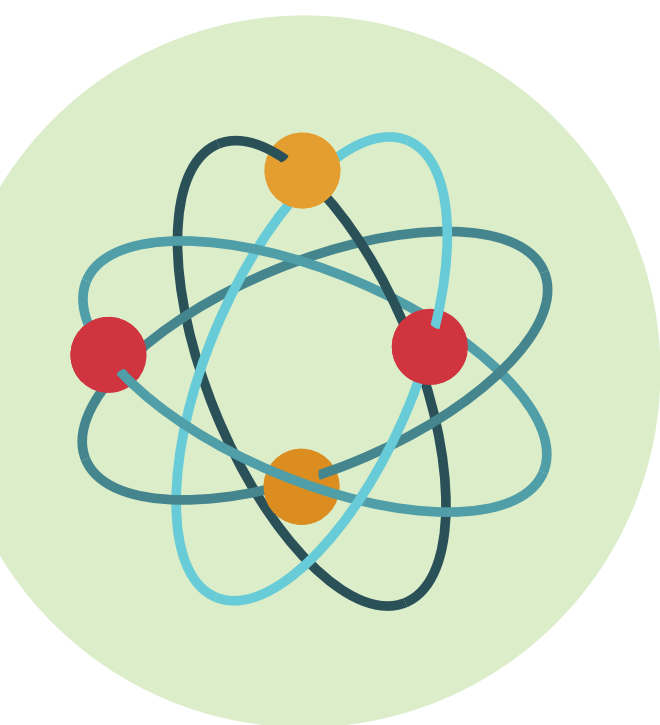

## SEPTIEMBRE

**Día por confirmar. Olimpiada Regional de Química.**

Sedes: Por confirmar.

**21 de septiembre. Olimpiada Mexicana de Filosofía.**

Sede: Por Definir.



## OCTUBRE

**19 de octubre. Olimpiadas: Báltica e Iberoamericana de Filosofía.**

Sede: Por Confirmar.

**19 de octubre. Olimpiada Universitaria de Matemáticas.**

Sede: Por definir.

**Día por confirmar. Olimpiada Estatal de Química.**

Sede: Por definir.

**Día Por confirmar: Concurso Spelling Bee.**

Sede: Por confirmar.

## NOVIEMBRE

**8 de noviembre. IV Olimpiada Estatal de Comunicación.**

Sede: Escuela Preparatoria Regional de Ciudad Guzmán.

**Día por confirmar. Olimpiada Estatal de Lengua Española.**

Sede: Por definir.

**Fechas y sedes por definir:**

**Olimpiada Nacional de Matemáticas.**

**Olimpiada Nacional de Biología.**

**Olimpiada Nacional de Física.**

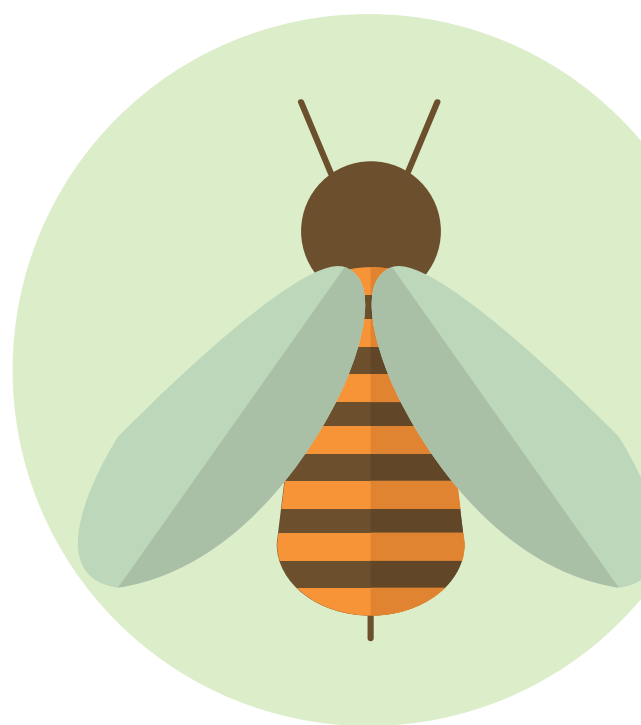

## DICIEMBRE

**Fecha y sede por de definir. Expociencias Nacional**

